



Ministerio de Educación
Guatemala

REGISTRO FOTOGRÁFICO PROGRAMA DE MANTENIMIENTO DE EDIFICIOS ESCOLARES PÚBLICOS

PRA-FOR-123
Versión 1

SITUACIÓN DEFICIENCIAS DETERMINADAS

PREVIO

DURANTE

POSTERIOR

DEPARTAMENTO:	BAJA VERAPAZ	MUNICIPIO:	Salamá
NOMBRE DEL ESTABLECIMIENTO:	Escuela Oficial de Parvulos Jose Clemente Chavarria JM	DIRECCIÓN DEL ESTABLECIMIENTO:	1 calle 11-43 zona 6, Barrio hacienda de la virgen
CÓDIGO DEL ESTABLECIMIENTO:	15-01-0763-42	FECHA:	30 abril de 2024



Foto 1: fundicion de extension, ampliacion de torta de cemento en area de usos Múltiples



Foto 2: fundicion de rampa para bajar a area de usos multiples



Foto 3: fundicion de Gabinetes en cocina de Jornada Matutina



Foto 4: fundicion de desayunador en cocina de leña

Observación: Si es necesario se pueden agregar hojas adicionales y actualizar el número de hojas.

Firma y sello del Presidente de la OPF



Firma y Sello Director Centro Educativo Pùblico





Ministerio de Educación
Guatemala

REGISTRO FOTOGRÁFICO PROGRAMA DE MANTENIMIENTO DE EDIFICIOS ESCOLARES PÚBLICOS

PRA-FOR-123
Versión 1

SITUACIÓN DEFICIENCIAS DETERMINADAS

PREVIO

DURANTE

POSTERIOR

DEPARTAMENTO:	BAJA VERAPAZ	MUNICIPIO:	Salamá
NOMBRE DEL ESTABLECIMIENTO:	Escuela Oficial de Parvulos Jose Clemente Chavarria JM	DIRECCIÓN DEL ESTABLECIMIENTO:	1 calle 11-43 zona 6, Barrio hacienda de la virgen
CÓDIGO DEL ESTABLECIMIENTO:	15-01-0763-42	FECHA:	30 Mayo de 2024



Foto 1: colocacion de piso duela en area de usos multiples



Foto 2: fundicion de Gradas en area de usos multiples



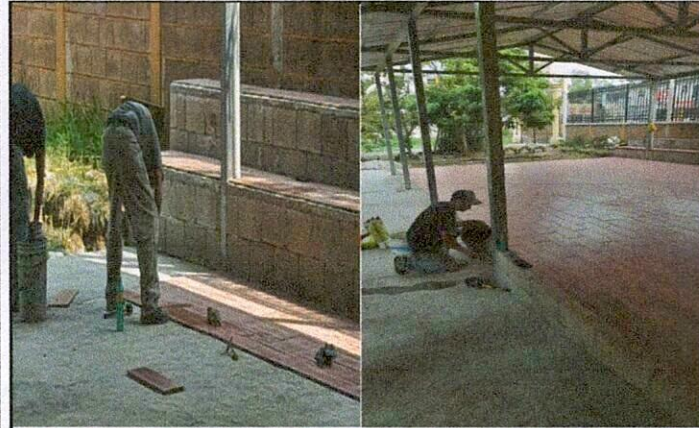

Foto 3: colocacion de azulejo en gabinetes de cocina jornada Matutina



Foto 4: colocacion de azulejo en cocina de Leña

Observación: Si es necesario se pueden agregar hojas adicionales y actualizar el número de hojas.

Firma y sello del Presidente de la OPF



Firma y Sello Director Centro Educativo Público

